

ELEWACJA PÓŁNOCNA, skala 1:100

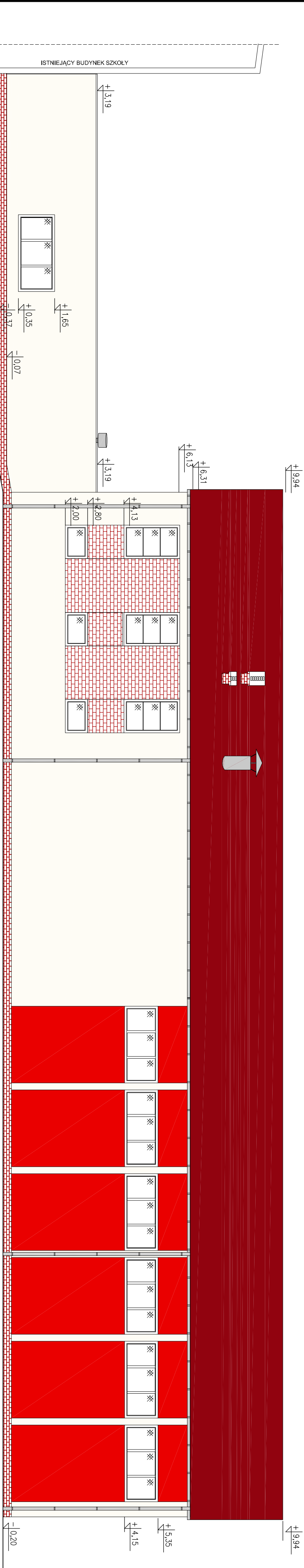

ELEWACJA POŁUDNIOWA, skala 1:100

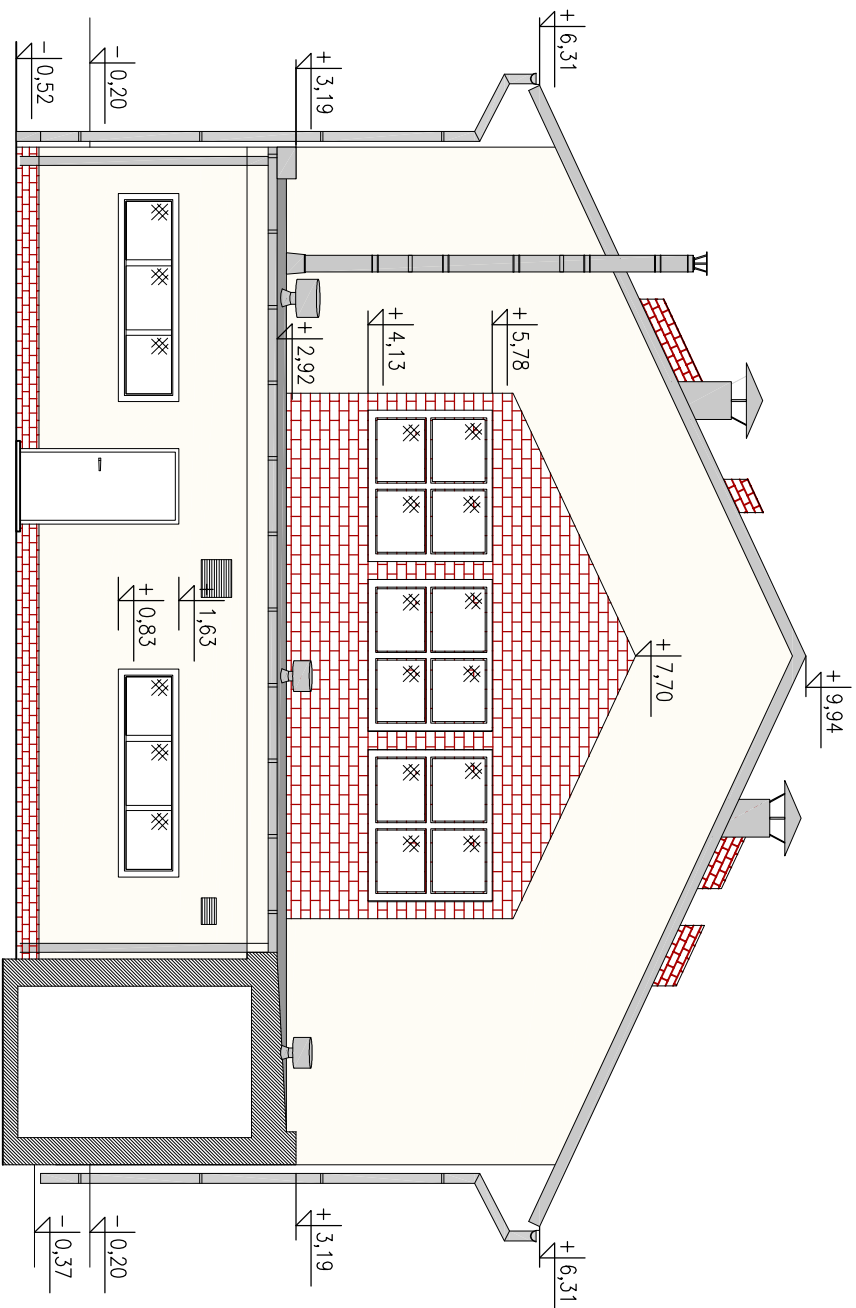

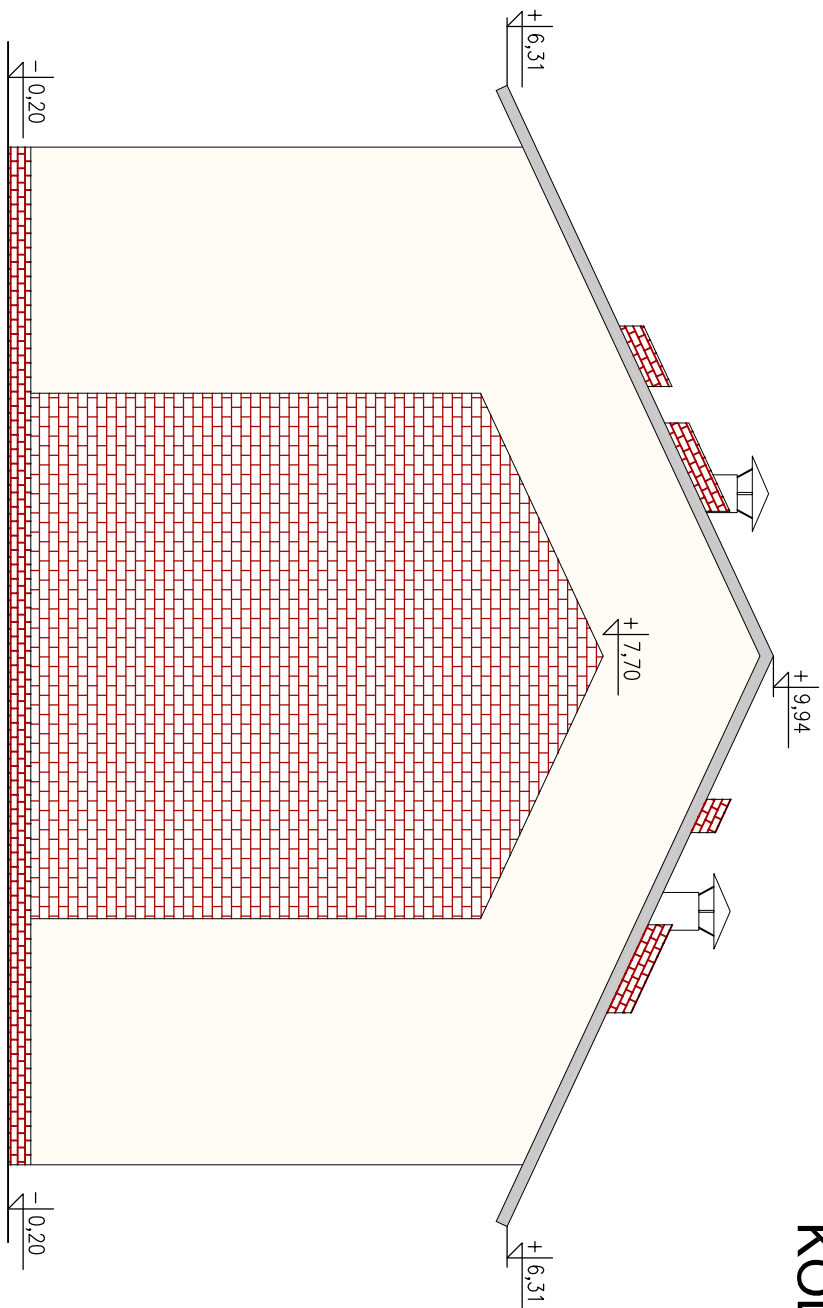

ELEWACJA ZACHODNIA, skala 1:100



ELEWACJA WSCHODNIA, skala 1:100

BUDOWA SALI GIMNASTYCZNEJ Z ZAPLECZEM
W GIMNAZJUM W CZERWONCE

KOLORYSTYKA ELEWACJI, skala 1:100

A		2009.10.21	PIERWSZA EDYCJA		Słownik Sinięcki:	
REWIZJA	DATA		ZMIANY I UWAGI		OPRACOWAŁ	
INWESTOR			ZLECENIODAWCA			
<p>GIMNAZJUM 11-300 Białystok al. Niepodległości 2 Tel.: +48 (088) 715 01 10 Fax: +48 (088) 715 24 37 www.blp.bialystok.pl</p>					<p>GIMNAZJUM 11-300 Białystok al. Niepodległości 2 Tel.: +48 (088) 715 01 10 Fax: +48 (088) 715 24 37 www.blp.bialystok.pl</p>	
NAZWA I ADRES INWESTYCJI BUDOWA SALI GIMNASTYCZNEJ Z ZAPLECZEM W GIMNAZJUM W CZERWONCE						
BIURO PROJEKTOWE						
<p> PRZEDSIĘWZIĘCIE PROJEKTOWO - BUDOWNE Al. Jana Pawła II 4 87-152 Lubieszka tel. +48 805 035 243 e-mail: inwestproje@wp.pl</p>			<p>PROJEKTANT: mgr inż. arch. Czesław Gerard Czarnomski Nr upr. 81/70b9 SPRAWDZAJĄCY: mgr inż. arch. Monika Hahn Nr upr. 16704KA 08/2003</p>			
OBJEKT SALA GIMNASTYCZNA W CZERWONCE						
TEMAT PROJEKTU KOLORYSTYKA ELEWACJI			1:100			
KOD OBEKTU CZH	BRANŻA ARC	ETAP TEO	NR PROJEKTU 1129	NR PROJEKTU 007	REDAKTA A	